

**Agenzia del Territorio
CATASTO FABBRICATI
Ufficio Provinciale di
Milano**

Dichiarazione protocollo n. MI0225661 del 06/04/2004

Planimetria di u.i.u. in Comune di Settala

Via Nilde Iotti

civ. 8

Identificativi Catastali:

Sezione:
Foglio: 19
Particella: 381
Subalterno: 20

Compilata da:
Montanari Pier Vittorio

Iscritto all'albo:
Geometri

Prov. Lodi

N. 141

Scheda n. 1 Scala 1:200

Piano Interrato
Subalterno 20

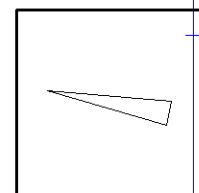
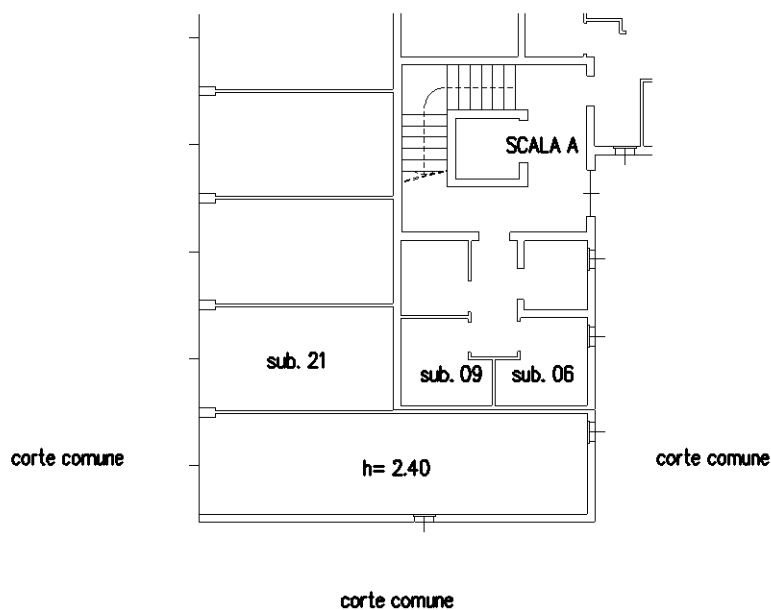

Ultima planimetria in atti